

*[Janitos Tarife Gesundheit]*

# Gesundheit. Zu gesunden Preisen.

Multi-Rente Erwachsene und Kinder  
Krankenzusatzversicherung dental und stationär  
Unfallversicherung  
Gruppenunfallversicherung

# Multi-Rente für Erwachsene.

Balance – Monatsprämien in Euro (brutto) je 1.000 Euro Monatsrente.			
Alter	Ohne Passiv- dynamik	Mit Passiv- dynamik 1 %	Mit Passiv- dynamik 2 %
18	14,38	18,12	23,49
19	14,38	18,12	23,49
20	14,38	18,12	23,49
21	14,38	18,12	23,49
22	14,38	18,12	23,49
23	14,38	18,12	23,49
24	14,38	18,12	23,49
25	14,38	18,12	23,49
26	14,38	18,12	23,49
27	14,38	18,12	23,49
28	14,38	18,12	23,49
29	14,38	18,12	23,49
30	14,38	18,12	23,49
31	14,38	18,12	23,49
32	14,38	18,12	23,49
33	14,74	18,12	23,49
34	15,74	18,49	23,49
35	16,74	19,62	23,49
36	17,99	20,99	24,74
37	19,24	22,37	26,24
38	20,62	23,74	27,87
39	21,87	25,12	29,37
40	23,24	26,62	30,99
41	25,12	28,62	32,99
42	26,99	30,62	35,12
43	28,99	32,74	37,49
44	31,12	34,99	39,87
45	33,24	37,37	42,23
46	35,49	39,62	44,73
47	37,73	42,11	47,36
48	40,11	44,61	49,98
49	42,61	47,11	52,61
50	45,11	49,86	55,36
51	47,86	52,61	58,23
52	50,48	55,36	61,11
53	53,36	58,36	64,22
54	56,61	61,73	67,72
55	60,36	65,60	71,72
56	64,72	70,10	76,35
57	69,97	75,47	81,97
58	76,10	81,85	88,46
59	82,97	89,10	95,96

Best Selection – Monatsprämien in Euro (brutto) je 1.000 Euro Monatsrente.			
Alter	Ohne Passiv- dynamik	Mit Passiv- dynamik 1 %	Mit Passiv- dynamik 2 %
18	14,99	18,87	24,24
19	14,99	18,87	24,24
20	14,99	18,87	24,24
21	14,99	18,87	24,24
22	14,99	18,87	24,24
23	14,99	18,87	24,24
24	14,99	18,87	24,24
25	14,99	18,87	24,24
26	14,99	18,87	24,24
27	14,99	18,87	24,24
28	14,99	18,87	24,24
29	14,99	18,87	24,24
30	14,99	18,87	24,24
31	14,99	18,87	24,24
32	15,24	18,87	24,24
33	16,12	18,87	24,24
34	17,24	19,99	24,24
35	18,49	21,37	25,12
36	19,87	22,87	26,74
37	21,37	24,49	28,49
38	22,99	26,24	30,37
39	24,49	27,87	32,12
40	26,24	29,62	33,99
41	28,37	31,87	36,37
42	30,74	34,37	38,98
43	33,24	37,12	41,86
44	35,99	39,98	44,86
45	38,73	42,86	47,86
46	41,73	45,98	51,23
47	44,98	49,36	54,61
48	48,23	52,86	58,23
49	51,86	56,48	61,98
50	55,36	60,11	65,72
51	59,23	64,11	69,85
52	63,22	68,22	73,97
53	67,60	72,72	78,60
54	72,60	77,85	83,85
55	77,85	83,22	89,35
56	84,47	89,96	96,21
57	92,09	97,84	104,34
58	101,09	107,09	113,84
59	111,21	117,45	124,45

Monatsprämien in Euro (brutto) ohne eventuelle Risikozuschläge je 1.000 Euro Monatsrente. Alle Zahlen sind kaufmännisch gerundet. Abweichungen gegenüber der elektronischen Berechnung sind möglich.

# Multi-Rente für Erwachsene.

## Allgemeine Tarifmerkmale:

- Altersprämien
- Versicherungsdauer: bis Vollendung des 67. Lebensjahres
- Rentenbezugsdauer: lebenslang
- Rentenhöhe: 500 – 3.000 Euro

In Best Selection ist die Kapitalsofortleistung\* bei Erwachsenen in Höhe von drei Monatsrenten im Leistungsfall sowie erweiterte Leistungen bei Krebs (18 Monatsrenten bei Stadium II, 36 Monatsrenten bei Stadium III und 60 Monatsrenten bei Stadium IV) inklusive. Die Kapitalsofortleistung entfällt bei Motorradunfällen, wenn diese nicht gesondert mitversichert wurden (Motorradzuschlag 25%).

Bei unterjähriger Zahlweise (Multi-Rente für Erwachsene und Kinder) gelten folgende Ratenzuschläge:

- monatlich: 5 %
- vierteljährlich: 5 %
- halbjährlich: 3 %

## Prämienverlauf Multi-Rente:

Die aufgeführten Tarifprämien werden nach Erreichen des jeweiligen Alters Ihrem Vertrag zur darauffolgenden Hauptfälligkeit zu Grunde gelegt. Diese enthalten keine, möglicherweise auf Grund des Gesundheitszustandes bzw. des Berufes, zu erhebenden Zuschläge. Die ggf. im Versicherungsschein ausgewiesenen individuellen Risikozuschläge werden bei der Umstufung in das nächste Lebensalter prozentual angerechnet. Eine Aktivdynamik ist bei der Prämien Darstellung nicht berücksichtigt. Allen Prämien liegt die gesetzliche Versicherungssteuer in Höhe von 19 % zu Grunde.

\* Details siehe aktuelle Bedingungen zur Janitos Multi-Rente.

# Multi-Rente für Kinder.

## Allgemeine Tarifmerkmale:

- Altersprämien
- Automatische Umstellung auf Erwachsenen-Tarif mit Vollendung des 18. Lebensjahres
- Versicherungsdauer: ab Vollendung des 1. Lebensjahres bis Vollendung des 67. Lebensjahr
- Rentenhöhe: 500 – 2.000 Euro

## Mit Kapitalsofortleistung.

Balance – Monatsprämien in Euro (brutto) je 1.000 Euro Monatsrente.			
Alter	Ohne Passivdynamik	Mit Passivdynamik 1 %	Mit Passivdynamik 2 %
1-17	9,13	11,63	15,24

Best Selection – Monatsprämien in Euro (brutto) je 1.000 Euro Monatsrente.			
Alter	Ohne Passivdynamik	Mit Passivdynamik 1 %	Mit Passivdynamik 2 %
1-17	9,88	12,25	15,99

## Ohne Kapitalsofortleistung.

Balance – Monatsprämien in Euro (brutto) je 1.000 Euro Monatsrente.			
Alter	Ohne Passivdynamik	Mit Passivdynamik 1 %	Mit Passivdynamik 2 %
1-17	8,13	10,63	14,24

Best Selection – Monatsprämien in Euro (brutto) je 1.000 Euro Monatsrente.			
Alter	Ohne Passivdynamik	Mit Passivdynamik 1 %	Mit Passivdynamik 2 %
1-17	8,88	11,25	14,99

Monatsprämien in Euro (brutto) ohne eventuelle Risikozuschläge je 1.000 Euro Monatsrente. Alle Zahlen sind kaufmännisch gerundet. Abweichungen gegenüber der elektronischen Berechnung sind möglich.

# Krankenzusatzversicherung dental.

Alter	JA dental	JA dental plus	JA dental max	Alter	JA dental	JA dental plus	JA dental max
0-15	0,61	13,83	17,20	60	24,31	38,41	46,26
16-20	2,92	11,98	14,56	61	24,93	39,23	47,20
21	4,20	12,80	16,69	62	25,56	40,01	48,14
22	4,31	12,99	17,09	63	26,24	40,81	49,04
23	4,57	13,42	17,64	64	26,88	41,54	49,86
24	4,91	14,04	18,34	65	27,51	42,15	50,57
25	5,30	14,78	19,18	66	28,08	42,65	51,15
26	5,69	15,62	20,13	67	28,54	43,00	51,59
27	6,10	16,49	21,16	68	28,90	43,18	51,89
28	6,51	17,36	22,25	69	29,23	43,48	52,07
29	7,09	18,22	23,37	70	29,48	43,73	52,15
30	7,54	19,22	24,48	71	29,74	43,39	52,13
31	8,03	20,14	25,57	72	29,98	43,62	52,04
32	8,51	21,02	26,62	73	30,17	43,84	51,85
33	9,00	21,80	27,59	74	30,08	43,55	51,53
34	9,53	22,53	28,48	75	29,92	43,11	51,04
35	10,07	23,24	29,28	76	29,70	42,56	50,37
36	10,65	23,89	30,00	77	29,37	41,83	49,53
37	11,19	24,47	30,62	78	28,89	40,98	48,52
38	11,70	25,02	31,16	79	28,33	39,98	47,40
39	12,10	25,27	31,65	80	27,64	38,97	46,20
40	12,48	25,61	32,12	81	26,86	37,95	44,96
41	12,91	26,09	32,59	82	26,02	36,93	43,71
42	13,35	26,57	33,08	83	25,11	35,91	42,48
43	13,79	27,08	33,60	84	24,20	34,94	41,28
44	14,28	27,59	34,15	85	23,29	34,00	40,11
45	14,77	28,10	34,74	86	22,39	33,05	38,97
46	15,29	28,61	35,37	87	21,48	32,11	37,84
47	15,83	29,15	36,07	88	20,56	31,16	36,73
48	16,40	29,77	36,83	89	19,91	30,24	35,63
49	17,02	30,49	37,65	90	19,25	29,32	34,54
50	17,68	31,27	38,52	91	18,59	28,43	33,47
51	18,39	32,08	39,40	92	17,94	27,53	32,40
52	19,09	32,86	40,26	93	17,28	26,63	31,34
53	19,81	33,66	41,07	94	16,64	25,74	30,30
54	20,50	34,40	41,80	95	15,98	24,87	29,25
55	21,18	35,15	42,48	96	15,33	24,00	28,21
56	21,83	35,28	43,12	97	14,67	23,13	27,16
57	22,48	36,04	43,80	98	14,03	22,23	26,09
58	23,12	36,81	44,54	99	13,38	21,36	24,99
59	23,72	37,61	45,37	100	12,74	20,49	23,85

Monatsprämien in Euro gültig ab 01. Juli 2017. Alle Zahlen sind kaufmännisch gerundet. Abweichungen gegenüber der elektronischen Berechnung sind möglich. Die Mindestzahlrate beträgt 5 Euro, d.h. es ist im Tarif JA dental für die Altersstufen 0-24 Jahre keine monatliche Zahlweise möglich.

# Krankenzusatzversicherung stationär.

Alter	JA stationär plus	Alter	JA stationär plus
0-15	7,87	60	62,46
16-20	11,04	61	66,85
21	10,05	62	71,27
22	11,24	63	75,66
23	12,48	64	81,07
24	13,81	65	86,48
25	15,23	66	91,88
26	16,75	67	97,28
27	18,35	68	102,69
28	20,00	69	110,32
29	21,14	70	117,97
30	22,24	71	125,63
31	23,22	72	133,26
32	24,04	73	140,91
33	24,53	74	149,51
34	24,94	75	158,09
35	25,16	76	166,71
36	25,16	77	175,31
37	24,97	78	183,89
38	24,72	79	190,85
39	24,40	80	197,83
40	24,14	81	204,77
41	23,94	82	211,75
42	23,84	83	218,71
43	23,91	84	220,36
44	24,32	85	222,01
45	24,86	86	223,68
46	25,45	87	225,34
47	26,07	88	227,00
48	26,72	89	228,35
49	28,18	90	229,70
50	29,67	91	231,07
51	31,16	92	232,42
52	32,66	93	233,78
53	34,18	94	235,11
54	38,08	95	236,45
55	41,97	96	237,79
56	45,87	97	239,11
57	49,75	98	240,45
58	53,64	99	241,79
59	58,05	100	243,11

Monatsprämien in Euro gültig ab 01. April 2015. Alle Zahlen sind kaufmännisch gerundet. Abweichungen gegenüber der elektronischen Berechnung sind möglich. Die Mindestzahlrate beträgt 5 Euro.

# Unfallversicherung – Gefahrengruppe A.

## Invalidität Basic.

Brutto-Prämiensätze je 1.000 Euro Versicherungssumme.

Progression	Altersgruppe	Gliedertaxe Trend	Gliedertaxe Top	Gliedertaxe Sinne	Gliedertaxe Hand	Gliedertaxe Med (nur Ärzte)	Gliedertaxe Exklusiv
linear	0 bis 14	0,32	0,36	0,37	0,43	nicht möglich	0,56
	15 bis 67	0,69	0,77	0,80	0,93	1,12	1,21
225 %	0 bis 14	0,33	0,39	0,40	0,48	nicht möglich	0,62
	15 bis 67	0,73	0,86	0,88	1,02	1,24	1,34
350 %	0 bis 14	0,37	0,44	0,45	0,52	nicht möglich	0,69
	15 bis 67	0,81	0,95	0,98	1,14	1,37	1,49
500 %	0 bis 14	0,42	0,49	0,50	0,60	nicht möglich	0,77
	15 bis 67	0,92	1,07	1,11	1,29	1,55	1,69
600 %	0 bis 14	0,46	0,52	0,54	0,62	nicht möglich	0,82
	15 bis 67	1,01	1,13	1,17	1,36	1,64	1,79
1000 %	0 bis 14	0,61	0,68	0,69	0,81	nicht möglich	1,06
	15 bis 67	1,31	1,46	1,51	1,76	2,13	2,32

## Unfall-Rente Basic.

Brutto-Prämiensätze je 100 Euro Versicherungssumme.

Altersgruppe	Gliedertaxe Trend	Gliedertaxe Top	Gliedertaxe Sinne	Gliedertaxe Hand	Gliedertaxe Med (nur Ärzte)	Gliedertaxe Exklusiv
0 bis 14	4,69	5,25	5,40	6,30	nicht möglich	8,27
15 bis 67	8,57	9,60	9,87	11,52	13,90	15,12
ab 68	29,52	33,07	34,00	39,67	nicht abschließbar	nicht abschließbar

## Invalidität Balance.

Brutto-Prämiensätze je 1.000 Euro Versicherungssumme.

Progression	Altersgruppe	Gliedertaxe Trend	Gliedertaxe Top	Gliedertaxe Sinne	Gliedertaxe Hand	Gliedertaxe Med (nur Ärzte)	Gliedertaxe Exklusiv
linear	0 bis 14	0,46	0,51	0,54	0,62	nicht möglich	0,81
	15 bis 67	1,00	1,13	1,15	1,34	1,63	1,77
225 %	0 bis 14	0,51	0,57	0,58	0,69	nicht möglich	0,90
	15 bis 67	1,11	1,25	1,29	1,49	1,80	1,96
350 %	0 bis 14	0,56	0,63	0,65	0,76	nicht möglich	1,00
	15 bis 67	1,24	1,38	1,42	1,65	2,00	2,18
500 %	0 bis 14	0,64	0,71	0,74	0,86	nicht möglich	1,13
	15 bis 67	1,39	1,56	1,61	1,87	2,26	2,46
600 %	0 bis 14	0,68	0,76	0,77	0,90	nicht möglich	1,19
	15 bis 67	1,48	1,65	1,69	1,98	2,39	2,59
1000 %	0 bis 14	0,88	0,98	1,01	1,18	nicht möglich	1,55
	24 bis 67	1,90	2,14	2,20	2,57	3,09	3,37

## Unfall-Rente Balance.

Brutto-Prämiensätze je 100 Euro Versicherungssumme.

Altersgruppe	Gliedertaxe Trend	Gliedertaxe Top	Gliedertaxe Sinne	Gliedertaxe Hand	Gliedertaxe Med (nur Ärzte)	Gliedertaxe Exklusiv
0 bis 14	4,69	5,25	5,40	6,30	nicht möglich	8,27
15 bis 67	8,57	9,60	9,87	11,52	13,90	15,12
ab 68	29,52	33,07	34,00	39,67	nicht abschließbar	nicht abschließbar

# Unfallversicherung – Gefahrengruppe A.

## Invalidität Best Selection.

Brutto-Prämiensätze je 1.000 Euro Versicherungssumme.

Progression	Altersgruppe	Gliedertaxe Trend	Gliedertaxe Top	Gliedertaxe Sinne	Gliedertaxe Hand	Gliedertaxe Med (nur Ärzte)	Gliedertaxe Exklusiv
linear	0 bis 14	0,56	0,62	0,64	0,75	nicht möglich	0,99
	15 bis 67	1,21	1,36	1,39	1,63	1,96	2,14
225 %	0 bis 14	0,62	0,69	0,71	0,83	nicht möglich	1,08
	15 bis 67	1,34	1,50	1,55	1,81	2,18	2,37
350 %	0 bis 14	0,68	0,76	0,79	0,92	nicht möglich	1,20
	15 bis 67	1,49	1,67	1,71	2,00	2,40	2,63
500 %	0 bis 14	0,77	0,87	0,89	1,04	nicht möglich	1,37
	15 bis 67	1,69	1,88	1,94	2,26	2,73	2,98
600 %	0 bis 14	0,82	0,92	0,94	1,09	nicht möglich	1,44
	15 bis 67	1,79	2,00	2,05	2,39	2,88	3,14
1000 %	0 bis 14	1,06	1,19	1,23	1,43	nicht möglich	1,87
	15 bis 67	2,31	2,58	2,65	3,11	3,74	4,08

## Unfall-Rente Best Selection.

Brutto-Prämiensätze je 100 Euro Versicherungssumme.

Altersgruppe	Gliedertaxe Trend	Gliedertaxe Top	Gliedertaxe Sinne	Gliedertaxe Hand	Gliedertaxe Med (nur Ärzte)	Gliedertaxe Exklusiv
0 bis 14	4,90	5,50	5,65	6,59	nicht möglich	8,66
15 bis 67	8,97	10,04	10,33	12,05	14,55	15,84
ab 68	30,90	34,61	35,58	41,52	nicht abschließbar	nicht abschließbar

## Unfall-Todesfalleistung.

Brutto-Prämiensätze je 1.000 Euro Versicherungssumme.

Altersgruppe	Basic	Balance	Best Selection
0 bis 14	0,15	0,15	0,17
15 bis 67	0,83	0,87	0,92
ab 68	1,62	1,70	1,77

## Unfall-Krankhaustagegeld.

Brutto-Prämiensätze je 1 Euro Versicherungssumme.

Altersgruppe	Basic	Balance	Best Selection
0 bis 14	0,33	0,37	0,39
15 bis 67	0,67	0,74	0,80
ab 68	1,86	2,03	2,20

## Unfall-Krankhaustagegeld mit Genesungsgeld.

Brutto-Prämiensätze je 1 Euro Versicherungssumme.

Altersgruppe	Basic	Balance	Best Selection
0 bis 14	0,54	0,58	0,63
15 bis 67	1,07	1,18	1,27
ab 68	2,98	3,25	3,51

# Unfallversicherung – Gefahrengruppe A.

## Unfall-Krankentagegeld ab dem 43. Tag.

Brutto-Prämiensätze je 1 Euro Versicherungssumme.

Altersgruppe	Basic	Balance	Best Selection
0 bis 14	nicht abschließbar	nicht abschließbar	nicht abschließbar
15 bis 67	3,94	3,94	3,94
ab 68	nicht abschließbar	nicht abschließbar	nicht abschließbar

## Zusatzpaket Plus.

Brutto-Prämiensätze je 1.000 Euro Versicherungssumme.

Altersgruppe	Basic	Balance	Best Selection
0 bis 14	nicht abschließbar	0,24	0,24
15 bis 67	nicht abschließbar	0,52	0,52
ab 68	nicht abschließbar	nicht abschließbar	nicht abschließbar

## Zusatzpaket Medic.

Brutto-Prämien in Euro.

Altersgruppe	Basic	Balance	Best Selection
0 bis 14	nicht abschließbar	30,70	30,70
15 bis 67	nicht abschließbar	66,05	66,05
ab 68	nicht abschließbar	nicht abschließbar	nicht abschließbar



# Unfallversicherung – Gefahrengruppe B.

## Invalidität Basic.

Brutto-Prämiensätze je 1.000 Euro Versicherungssumme.

Progression	Altersgruppe	Gliedertaxe Trend	Gliedertaxe Top	Gliedertaxe Sinne	Gliedertaxe Hand
linear	15 bis 67	1,04	1,15	1,19	1,39
225 %	15 bis 67	1,09	1,29	1,32	1,54
350 %	15 bis 67	1,21	1,42	1,46	1,70
500 %	15 bis 67	1,37	1,61	1,65	1,93
600 %	15 bis 67	1,51	1,70	1,75	2,03
1000 %	15 bis 67	1,96	2,20	2,26	2,64

## Unfall-Rente Basic.

Brutto-Prämiensätze je 100 Euro Versicherungssumme.

Altersgruppe	Gliedertaxe Trend	Gliedertaxe Top	Gliedertaxe Sinne	Gliedertaxe Hand
15 bis 67	14,85	16,64	17,10	19,96
ab 68	51,17	57,31	58,92	68,76

## Invalidität Balance.

Brutto-Prämiensätze je 1.000 Euro Versicherungssumme.

Progression	Altersgruppe	Gliedertaxe Trend	Gliedertaxe Top	Gliedertaxe Sinne	Gliedertaxe Hand
linear	15 bis 67	1,61	1,80	1,84	2,15
225 %	15 bis 67	1,77	1,99	2,05	2,39
350 %	15 bis 67	1,98	2,20	2,27	2,64
500 %	15 bis 67	2,23	2,50	2,57	2,99
600 %	15 bis 67	2,36	2,64	2,71	3,17
1000 %	15 bis 67	3,06	3,42	3,52	4,11

# Unfallversicherung – Gefahrengruppe B.

## Unfall-Rente Balance.

Brutto-Prämiensätze je 100 Euro Versicherungssumme.

Altersgruppe	Trend	Top	Sinne	Hand
15 bis 67	14,85	16,64	17,10	19,96
ab 68	51,17	57,31	58,92	68,76

## Invaldität Best Selection.

Brutto-Prämiensätze je 1.000 Euro Versicherungssumme.

Progression	Altersgruppe	Trend	Top	Sinne	Hand
linear	15 bis 67	1,94	2,18	2,24	2,61
225 %	15 bis 67	2,15	2,40	2,48	2,89
350 %	15 bis 67	2,38	2,67	2,75	3,20
500 %	15 bis 67	2,69	3,02	3,11	3,62
600 %	15 bis 67	2,84	3,19	3,28	3,83
1000 %	15 bis 67	3,69	4,14	4,25	4,96

## Unfall-Rente Best Selection.

Brutto-Prämiensätze je 100 Euro Versicherungssumme.

Altersgruppe	Trend	Top	Sinne	Hand
15 bis 67	15,55	17,41	17,90	20,88
ab 68	53,56	59,98	61,67	71,96

## Unfall-Todesfallleistung.

Brutto-Prämiensätze je 1.000 Euro Versicherungssumme.

Altersgruppe	Basic	Balance	Best Selection
15 bis 67	0,88	0,93	0,96
ab 68	1,71	1,80	1,88

## Unfall-Krankenhaustagegeld.

Brutto-Prämiensätze je 1 Euro Versicherungssumme.

Altersgruppe	Basic	Balance	Best Selection
15 bis 67	0,83	0,88	0,95
ab 68	2,28	2,44	2,64

# Unfallversicherung – Gefahrengruppe B.

## Unfall-Krankenhaustagegeld mit Genesungsgeld.

Brutto-Prämiensätze je 1 Euro Versicherungssumme.

Altersgruppe	Basic	Balance	Best Selection
15 bis 67	1,39	1,49	1,61
ab 68	3,84	4,12	4,46

## Unfall-Krankentagegeld ab dem 43. Tag.

Brutto-Prämiensätze je 1 Euro Versicherungssumme.

Altersgruppe	Basic	Balance	Best Selection
15 bis 67	4,25	4,25	4,25

## Zusatzpaket Plus.

Brutto-Prämiensätze je 1.000 Euro Versicherungssumme.

Altersgruppe	Basic	Balance	Best Selection
15 bis 67	–	0,84	0,84

## Zusatzpaket Medic.

Brutto-Prämien in Euro.

Altersgruppe	Basic	Balance	Best Selection
15 bis 67	–	66,05	66,05

# Unfallversicherung – Gefahrengruppe C.

## Invalidität Basic.

Brutto-Prämiensätze je 1.000 Euro Versicherungssumme.

Progression	Altersgruppe	Gliedertaxe Trend	Gliedertaxe Top	Gliedertaxe Sinne	Gliedertaxe Hand
linear	15 bis 67	1,40	1,57	1,62	1,89
225 %	15 bis 67	1,49	1,74	1,79	2,08
350 %	15 bis 67	1,64	1,93	1,99	2,31
500 %	15 bis 67	1,87	2,18	2,24	2,62
600 %	15 bis 67	2,06	2,31	2,37	2,76
1000 %	15 bis 67	2,67	2,99	3,07	3,58

## Unfall-Rente Basic.

Brutto-Prämiensätze je 100 Euro Versicherungssumme.

Altersgruppe	Gliedertaxe Trend	Gliedertaxe Top	Gliedertaxe Sinne	Gliedertaxe Hand
15 bis 67	23,60	26,43	27,17	31,71
ab 68	81,30	91,05	93,61	109,23

## Invalidität Balance.

Brutto-Prämiensätze je 1.000 Euro Versicherungssumme.

Progression	Altersgruppe	Gliedertaxe Trend	Gliedertaxe Top	Gliedertaxe Sinne	Gliedertaxe Hand
linear	15 bis 67	2,11	2,36	2,43	2,83
225 %	15 bis 67	2,33	2,62	2,69	3,13
350 %	15 bis 67	2,58	2,89	2,98	3,47
500 %	15 bis 67	2,93	3,27	3,37	3,93
600 %	15 bis 67	3,09	3,46	3,56	4,15
1000 %	15 bis 67	4,01	4,49	4,62	5,39

## Unfall-Rente Balance.

Brutto-Prämiensätze je 100 Euro Versicherungssumme.

Altersgruppe	Gliedertaxe Trend	Gliedertaxe Top	Gliedertaxe Sinne	Gliedertaxe Hand
15 bis 67	23,60	26,43	27,17	31,71
ab 68	81,30	91,05	93,61	109,23

# Unfallversicherung – Gefahrengruppe C.

## Invalidität Best Selection.

Brutto-Prämiensätze je 1.000 Euro Versicherungssumme.

Progression	Altersgruppe	Gliedertaxe Trend	Gliedertaxe Top	Gliedertaxe Sinne	Gliedertaxe Hand
linear	15 bis 67	2,55	2,86	2,94	3,43
225 %	15 bis 67	2,82	3,15	3,25	3,78
350 %	15 bis 67	3,13	3,50	3,61	4,20
500 %	15 bis 67	3,53	3,96	4,07	4,75
600 %	15 bis 67	3,74	4,19	4,31	5,02
1000 %	15 bis 67	4,84	5,43	5,58	6,51

## Unfall-Rente Best Selection.

Brutto-Prämiensätze je 100 Euro Versicherungssumme.

Altersgruppe	Gliedertaxe Trend	Gliedertaxe Top	Gliedertaxe Sinne	Gliedertaxe Hand
15 bis 67	24,70	27,66	28,44	33,19
ab 68	85,09	95,28	97,96	114,31

## Unfall-Todesfalleistung.

Brutto-Prämiensätze je 1.000 Euro Versicherungssumme.

Altersgruppe	Basic	Balance	Best Selection
15 bis 67	1,4	1,48	1,54
ab 68	2,73	2,86	2,99

## Unfall-Krankhaustagegeld.

Brutto-Prämiensätze je 1 Euro Versicherungssumme.

Altersgruppe	Basic	Balance	Best Selection
15 bis 67	1,31	1,39	1,51
ab 68	3,64	3,87	4,20

## Unfall-Krankhaustagegeld mit Genesungsgeld.

Brutto-Prämiensätze je 1 Euro Versicherungssumme.

Altersgruppe	Basic	Balance	Best Selection
15 bis 67	2,20	2,37	2,56
ab 68	6,10	6,55	7,08

# Unfallversicherung – Gefahrengruppe C.

## Unfall-Krankentagegeld ab dem 43. Tag.

Brutto-Prämiensätze je 1 Euro Versicherungssumme.

Altersgruppe	Basic	Balance	Best Selection
15 bis 67	6,76	6,76	6,76

## Zusatzpaket Plus.

Brutto-Prämiensätze je 1.000 Euro Versicherungssumme.

Altersgruppe	Basic	Balance	Best Selection
15 bis 67	–	1,11	1,11

## Zusatzpaket Medic.

Brutto-Prämien in Euro.

Altersgruppe	Basic	Balance	Best Selection
15 bis 67	–	66,05	66,05

# Unfallversicherung – Gefahrengruppen.

Gefahrengruppen	
Gefahrengruppe A	Der Gefahrengruppe A sind versicherte Personen zuzuordnen, die einer verwaltenden / beratenden Tätigkeit nachgehen. Hierunter fallen beispielsweise folgende Berufe: Bankkaufleute, Buchhalter, Datentypisten, Handelsvertreter, Pädagogen, Produktmanager, Richter, Sachbearbeiter, Tagesmütter, Verkäufer, Versicherungsfachleute, Wirtschaftswissenschaftler. Im Zweifel halten Sie bitte Rücksprache mit der Vertriebsförderung.
Gefahrengruppe B	Der Gefahrengruppe B sind versicherte Personen zuzuordnen, die einer körperlichen / handwerklichen Tätigkeit nachgehen. Hierunter fallen beispielsweise folgende Berufe: Gärtner, Drucker, Schlosser, Bäcker, Köche, Gastwirte, Techniker, Elektriker, Gastronomen, Hausmeister, Sportlehrer. Im Zweifel halten Sie bitte Rücksprache mit der Vertriebsförderung.
Gefahrengruppe C	Der Gefahrengruppe C sind versicherte Personen zuzuordnen, die in Ihrem Beruf einer besonders risikoreichen Tätigkeit nachgehen. Hierunter fallen beispielsweise folgende Berufe: Dachdecker, Feuerwehrleute, Jäger, Landwirte, Maurer, Polizist, Soldaten, Tischler. Im Zweifel halten Sie bitte Rücksprache mit der Vertriebsförderung.

Die Gefahrengruppenliste mit über 1.600 Berufen finden Sie im Janitos Maklerportal, im Janitos Offlinetarifrechner oder auf unserer Website unter: [http://www.janitos.de/media/dokumente/unfall\\_1/Gefahrengruppenliste.pdf](http://www.janitos.de/media/dokumente/unfall_1/Gefahrengruppenliste.pdf)

# Gruppenunfallversicherung.

Die Gruppenunfallversicherung der Janitos bietet im Vergleich zur gesetzlichen Unfallversicherung einen umfangreicheren Versicherungsschutz. Es kann nur der berufliche Bereich oder eine 24h-Deckung, die auch den privaten Bereich schützt, gewählt werden. Auch kann die Gruppenunfallversicherung an die Bedürfnisse der Kunden angepasst werden und die Leistungen für die versicherten Personen flexibel gewählt werden. Steuerlich bietet eine Gruppenunfallversicherung viele Vorteile für Unternehmen, da die Prämien als Betriebsausgabe absetzbar sind.

## Die Zielgruppen.

Prinzipiell ist es möglich, jede Art von Personengruppen im Rahmen der Gruppenunfallversicherung abzuschließen. Hierzu gehören einzelne Personen und Gruppen wie beispielsweise:

- Unternehmen
- Arztpraxen
- Anwaltskanzleien
- Ehrenamtliche Organisationen

Die Gruppenunfallversicherung können Sie bei uns bereits ab drei Personen beantragen.

## Unsere Highlights sprechen für sich, für Sie und für uns.

- Leistungsstarker Unfallschutz deutlich über dem Marktstandard
- Leistungen für den behindertengerechten Umbau des Arbeitsplatzes
- Kosmetische Operationen inklusive Zahnersatz bis 20.000 Euro
- Bergungskosten bis 20.000 Euro
- Sonderleistungen bei Verbrennungen
- Leistungen für Heil- und Hilfsmittel
- Kosten für psychologische Behandlung
- Sofortleistungen bei schweren Unfallverletzungen
- Kurbeihilfe
- Umfangreiche Absicherung bei Infektionen und Lebensmittelvergiftungen in fremden Ländern
- Versicherungsschutz bei Unfällen durch Schlaganfälle und Herzinfarkte
- Leistungsgarantie gegenüber den GDV-Musterbedingungen
- Wir leisten auch bei einer Invalidität unter 1 %

## Berechnung und Beantragung.

Unser Experten Team Unfall steht Ihnen für Fragen jederzeit zur Verfügung.

Telefon: 0 6221. 709 1526

Telefax: 0 6221. 709 1001

E-Mail: [versicherung@janitos.de](mailto:versicherung@janitos.de)

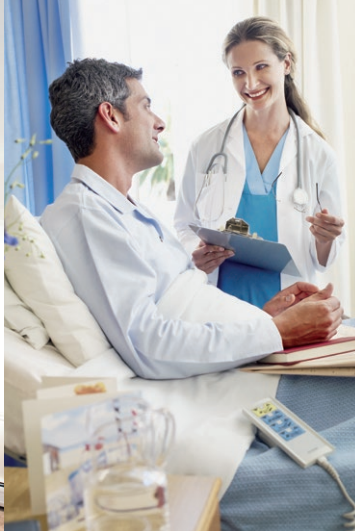

**Bei Fragen hilft Ihnen unser Vertriebservice:**

Telefon: 0 6221.709 1370

Telefax: 0 6221.709 1001

E-Mail: [versicherung@janitos.de](mailto:versicherung@janitos.de)

Web: [www.janitos.de](http://www.janitos.de)



[www.facebook.com/janitos.versicherung](https://www.facebook.com/janitos.versicherung)



[www.twitter.com/janitos\\_de](https://www.twitter.com/janitos_de)



[www.gplus.to/janitos](https://www.gplus.to/janitos)



[www.youtube.com/janitosDE](https://www.youtube.com/janitosDE)